

【お申し込みについて】

お申込み方法

- ①FAX お申込み書の表面のみを送信してください。
- ②郵送 お申込み書に切手を貼らずにを投函してください。
- ③Web ホームページ閲覧後、メールにてお申込みください。
- ④電話 営業時間内にギフトを注文したいとお伝えください。

配送料・消費税について

- 商品の表示価格は九州内お届け時の送料込み・消費税込みの価格です。

九州外への発送の場合は差額送料が加算されます。

消費税込み

配送温度	中四国	関西	中部・北陸	関東・信越	東北	北海道	沖縄
クール	200	300	450	500	750	1,350	1,000
常温	150	200	300	400	500	650	300

お支払いについて

- 銀行振込
十八親和銀行江迎支店 普通 3021999
口座名義 カ) プロコン・パートナーズ
- ゆうちょ銀行振込
総合口座 17660-532511
加入者名 株式会社プロコン・パートナーズ
- 請求書が届き次第、1週間以内にお振込みください。
振り込み手数料は、お客様ご負担とさせていただきます。

その他

- 商品は品切れとなる場合がありますので、お早めにお申し込みください。
- 「お中元」としてのお申込みメ切は8月5日(金)必着とさせていただきます。

■カタログ有効期限:2022年10月末日

株式会社プロコン・パートナーズ

〒859-6145
長崎県佐世保市鹿町町土肥ノ浦147-9
TEL:0956-66-2777
FAX:0956-66-2771
E-mail:info@procon-partners.jp
【営業時間】 9時～17時
【定休日】 土日曜日・祝日

おすすめ

FAX:0956-66-2771

確認しましたらお電話差し上げます

サクサク

<https://www.procon-partners.jp>



ながさき鮮直
NAGASAKI SENCHOKU

ながさき鮮直

NAGASAKI SENCHOKU

お中元ギフト

2022年 夏号

～大切な方へのご贈答に～



株式会社プロコン・パートナーズ

目利きのプロ厳選

鮮直の厳選ギフト

長崎らしさ届けます



表示価格はコミコミ価格

紙面に表示されている価格は九州内の送料と消費税を含んだ価格です。



海鮮漬け丼3種 (タイ・ヒラマサ・カンパチ)

五島産 商品番号:PG-1 **4,000円**

海鮮漬け丼 (タイ150g・ヒラマサ150g・カンパチ150g) 冷凍90日
五島で獲れた鮮魚から魚肉ハムをつくり漬け込んでいます。
コリコリした食感と柚子胡椒がきいた旨みが魅力です。



新登場



くじらセット

商品番号:PG-2 **5,000円**

湯かけ鯨100g、赤肉120g、 冷凍90日
ベーコン40g、すえひろ40g、かけボン3袋
調査捕鯨で獲れた鯨を長崎の老舗にて
丁寧に加工。昔懐かしい美味しさです。

佐世保定番



干物セットA

商品番号:PG-3 **3,900円**

馴染みある大衆魚9枚 冷凍30日
塩サバ開き2枚、あじ開き2枚、イカー夜干し
1枚、柚子塩ブリ2切、カマス開き2枚
全て長崎県産、佐世保東浜加工です。
セット内容が変わる場合があります。

佐世保定番



干物セットB

商品番号:PG-4 **4,600円**

高級魚を混ぜた7枚 冷凍30日
のどぐろ1枚、金時鯛1枚、金目鯛1枚、
柚子塩ぶり2枚、柚子鯖2枚
全て長崎県産、佐世保東浜加工です。
セット内容が変わる場合があります。

夏限定



新うり漬

商品番号:PG-5 **4,000円**

樽入り1.9kg(酒粕含む) 常温40日
契約栽培された白瓜を本陣の酒粕を使い
伝承の技術でつけ込みました。歯ごたえ
が残るさっぱりとした風味です。

こだわり



琥珀のびわ

商品番号:PG-6 **3,900円**

長崎びわゼリー9個入 常温90日
長崎県産のびわ一粒と四国の和三盆糖、
国産蜂蜜を使ったツルンとのど越しの
良いゼリーです。

夏のご挨拶



島原手延べそうめん

商品番号:PG-7 1kg **2,400円**
商品番号:PG-8 2kg **3,400円**

国産小麦100%使用 常温365日
島原の綺麗な水を使った伝統製法で
つくる手延べ、麵職人熟練の技をお
楽しみください。

新登場



長崎ケーゼ

商品番号:PG-9 **4,000円**

波佐見焼きの器に350g 冷蔵40日
長崎県産豚を使用しソーセージ練り肉を詰
めて焼き上げたケーゼ。焼いてステーキ、
切ってそのままサラダやオードブル等で。
波佐見焼の器でお届けします。

無添加



ハムソーセット

商品番号:PG-10 **4,500円**

無添加手作り5種 冷蔵14日
国際コンテスト受賞歴の老舗明治屋が誇る
ローズハム、白いソーセージ、フランクフル
ター、ポークウインナー、ベーコン。
増量剤や合成着色料不使用です。

おつまみ



くんせいセット

商品番号:PG-11 **3,900円**

6種の燻製セット 冷蔵60日
チーズ燻製3種、甘鯛すり身、ホタテ貝柱、
牡蠣の燻製オリーブオイル漬け。
日本酒やワインに合います。

企業向け



ストレートみかん

商品番号:PG-12 **3,300円**

200ml×18本入 常温180日
長崎県産の温州みかんを使った果汁100%
みかんジュース。企業への贈答品として最
適です。短冊のし、名入れ不可。

新登場



そのぎ茶ボトル付

商品番号:PG-13 **3,800円**

そのぎ茶 特上10g×4袋 常温365日
フィルターインボトル300ml
ボトルに茶葉と水を入れて簡単に飲めます。
ホット、アイスどちらでもお楽しみください。

人気商品



長崎かんぼこセット

商品番号:PG-14 **4,000円**

長崎の蒲鉾9種詰合せ 冷蔵30日
揚げ蒲鉾と蒸し蒲鉾のセットです。
商品は高級感漂う木箱に入れてお届け
します。

ながさき鮮直ギフト【お申込み書】

ご依頼主	フリガナ	電話番号 (日中に連絡が取れる番号をご記入下さい)	お勤め先
	お名前 様	()	お勤め先電話番号 ()
	ご住所 〒□□□□□□□□	都道府県	E-mail (携帯可)
			ご紹介者 様

ご請求先がご依頼主と同じ場合は、 依頼主と同じ欄に✓を入れて下さい。

ご請求先	フリガナ	ご住所 〒□□□□□□□□	<input type="checkbox"/> 依頼主と同じ	お振込み方法 銀行振込 <input type="checkbox"/> ゆうちょ銀行振込 <input type="checkbox"/>
	お名前 様	都道府県		
	電話番号 ()			
				*請求書が到着後7日以内にお振込み下さい。

お届け先がご依頼主と同じ場合は、 依頼主と同じ欄に✓を入れて下さい。*配達希望日を指定される場合は、ご注文日から7日以降の日付をご指定下さい。

お届け先①	フリガナ	電話番号	商品番号 PG-	商品名	個数 個
	お名前 様	()	価格 円	のし紙 (不要) <input type="checkbox"/> お中元 <input type="checkbox"/> お歳暮 <input type="checkbox"/>	配達希望日 月 日 頃
	ご住所 〒□□□□□□□□	都道府県	追加送料 円	のし名	配達時間 14-16時 希望なし 16-18時 18-20時 午前中 19-21時
		<input type="checkbox"/> 依頼主と同じ	合計 円		

お届け先②	フリガナ	電話番号	商品番号 PG-	商品名	個数 個
	お名前 様	()	価格 円	のし紙 (不要) <input type="checkbox"/> お中元 <input type="checkbox"/> お歳暮 <input type="checkbox"/>	配達希望日 月 日 頃
	ご住所 〒□□□□□□□□	都道府県	追加送料 円	のし名	配達時間 14-16時 希望なし 16-18時 18-20時 午前中 19-21時
		<input type="checkbox"/> 依頼主と同じ	合計 円		

お届け先③	フリガナ	電話番号	商品番号 PG-	商品名	個数 個
	お名前 様	()	価格 円	のし紙 (不要) <input type="checkbox"/> お中元 <input type="checkbox"/> お歳暮 <input type="checkbox"/>	配達希望日 月 日 頃
	ご住所 〒□□□□□□□□	都道府県	追加送料 円	のし名	配達時間 14-16時 希望なし 16-18時 18-20時 午前中 19-21時
		<input type="checkbox"/> 依頼主と同じ	合計 円		

お届け先④	フリガナ	電話番号	商品番号 PG-	商品名	個数 個
	お名前 様	()	価格 円	のし紙 (不要) <input type="checkbox"/> お中元 <input type="checkbox"/> お歳暮 <input type="checkbox"/>	配達希望日 月 日 頃
	ご住所 〒□□□□□□□□	都道府県	追加送料 円	のし名	配達時間 14-16時 希望なし 16-18時 18-20時 午前中 19-21時
		<input type="checkbox"/> 依頼主と同じ	合計 円		

お届け先⑤	フリガナ	電話番号	商品番号 PG-	商品名	個数 個
	お名前 様	()	価格 円	のし紙 (不要) <input type="checkbox"/> お中元 <input type="checkbox"/> お歳暮 <input type="checkbox"/>	配達希望日 月 日 頃
	ご住所 〒□□□□□□□□	都道府県	追加送料 円	のし名	配達時間 14-16時 希望なし 16-18時 18-20時 午前中 19-21時
		<input type="checkbox"/> 依頼主と同じ	合計 円		

用紙が足りない場合は、コピー又はホームページよりダウンロードして下さい。 [プロコンパートナーズ](https://www.procon-partners.jp) <https://www.procon-partners.jp>

お振込み先

手数料はお客様のご負担となります

【銀行振込み】

十八親和銀行 江迎支店
普通 3021999
口座名義 カ) プロコン・パートナーズ

【ゆうちょ銀行振込み】

総合口座 17660-532511
加入者名 株式会社 プロコン・パートナーズ



プロコン記入欄	受付日	令和 年 月 日 ()
	発注	入金日
	発送	
	請求	銀 中 他

B 外側へ折る

■お申込み方法

次の4種類よりお選びご注文ください。

①FAX

同封の【お申込み書】の表面を次の番号まで送信してください。
FAX : 0956-66-2771

②郵送

同封の【お申込み書】に必要事項をご記入後、封筒の作り方を参考にして切手を貼らずに投函してください。

③メール

次のアドレスにご注文者情報と発送先情報、商品及び数量をご記入頂き送信してください。

また、ホームページよりお申込み書をダウンロード後、必要事項をご記入して頂き、お申込み書を携帯カメラで撮影されたものを添付されても結構です。

E-mail : info@procon-partners.jp

④お電話

平日9:00～17:00までに（12:00～13:00を除く）
お電話にて「ギフトを注文したい」とお申し出ください。
土日祝日はお休みです。

TEL 0956-66-2777 FAX 0956-66-2771

■ホームページ

ギフトの閲覧、申込用紙のダウンロードが可能です。
必要事項をご記入頂きFAX又はメールにてお申込みください。

ながさき鮮直 <https://www.procon-partners.jp>

【差出人住所】

〒

ご住所 都道府県

お名前

TEL

E-mail
(携帯可)

料
金
受
取
人
払
郵
便

佐世保局承認

664

差出人有効期限
2023年10月15日
まで

(切手不要)

8 5 9 6 1 9 0

〔受取人〕

長崎県佐世保市鹿町町土肥ノ浦147-9

産地と消費地をつなぐ

株式会社 プロコン・パートナーズ

注文書在中



A 内側へ折る

【封筒の作り方】

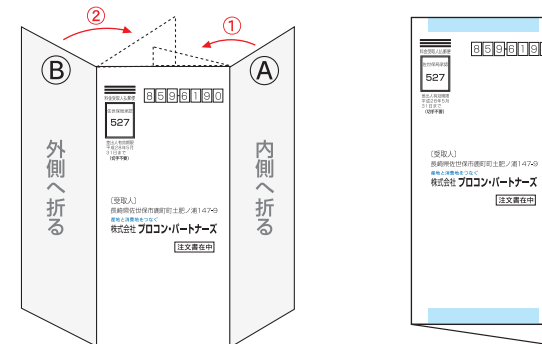

①上面にAのマークがある面を内側に折ります。

セロテープで張り合わせます。
(開封後、紙が破れますので
のり付けはしないでください)

セロテープ

②上面にBのマークがある面を外側に折りこんで封筒状にします。
※差出人が封筒の裏側になります。

鮮直 **ながさき鮮直**
NAGASAKI SENCHOKU

産地と消費地をつなぐ
株式会社 プロコン・パートナーズ
〒859-6145 長崎県佐世保市鹿町町土肥ノ浦147-9
TEL 0956-66-2777 FAX 0956-66-2771
<https://www.procon-partners.jp>

ながさき鮮直